



KEMENTERIAN
KELAUTAN DAN
PERIKANAN



Indeks Kepuasan Masyarakat (IKM) BBP3KP

Triwulan I Tahun 2024

Nilai IKM
SERTIFIKAT
KESESUAIAN
STANDAR NASIONAL
INDONESIA (SNI)

91

(SANGAT BAIK)

12 RESPONDEN

Jenis Kelamin

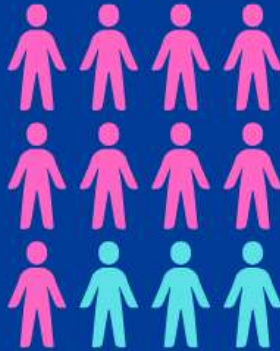

Keterangan:

Perempuan 

Laki-laki 

Pendidikan



Periode Survei 1 Jan - 31 Mar 2024
Metode Survei: Kuisisioner melalui aplikasi Susana KKP

BerAKHLAK
Berorientasi Pelayanan Akuntabel Kompeten
Harmonis Loyal Adaptif Kolaboratif

04

#2024
KKP BEYOND